求是報

社址福州南台大廟前
登記證　中宣會中字第二四八九九號　內政部警字第四五九七號
電報掛號三〇六一　電話二〇四五
本日出版一大張
第五千八百六十五號

國民政府軍事委員會禁煙委員會總會通告

蔣委員長兼禁烟總監奉令辦理禁烟事宜，已定有種種法令，尤其是對於禁毒，立法最嚴，原定兩年禁毒計劃，已過一年，民國二十五年年底禁絕毒品期限，轉瞬快到，按照禁毒治罪暫行條例，凡製造嗎非，高根，海洛因，及其化合物，或配合而成的各色毒丸等，及運輸，販賣，或意圖販賣而持有前列各項毒品，以及意圖營利，爲人施打嗎非或以館舍供人吸食毒品者，一概都處死刑，就是未遂犯，也要辦罪，至於施打嗎非或吸用毒品的，在二十五年內，也要處三年以上七年以下的有期徒刑，還要限期交醫勸令戒絕、若是自願投戒，在二十五年內戒絕後，而再施打或再吸用的。就要處七年以上的有期徒刑，再限期交醫勸令戒絕，倘於這次勒戒戒絕後，又於二十五年內，再犯施打嗎非或吸用毒品的，就要處死刑了，一到二十六年，就是初次施打嗎非或吸用毒品的，也一律要處死刑，若是製造，運輸，販賣，或意圖販賣而持有毒品，在廿五年內，就要一律處死，更不消說得了。還有幫助他人，施打嗎非，或吸用毒品的，不管主犯是初犯或再犯，也不論甚麼年份，一概都處三年以上七年以下的有期徒刑，又有製造販賣，或意圖販賣而持有專供施打或吸用毒品之器具的，也不論甚麼年份•律處七年以下有期徒刑，凡毒品人犯，更有褫奪公權一年以上十年以下，並沒收財產的附加刑，眞是十分嚴厲。去年老早就把這條例布告週知，並已由各處有軍法職權的機關，把判處死刑的毒品罪犯，隨時宣布，着實不少，蔣兼總監的意思，實祇望全國人民，都知懲戒，凡製造運輸，販賣毒品的，和意圖營利，爲人施打嗎非，或以館舍供人吸用毒品的，都各早早改業，死裏逃生，就是施打嗎非和吸用毒品的本人，也應該早早囘頭，自行戒絕，何必定要犯法，更何苦捱到二十六年甘受死刑呢，政府禁毒，這樣的森嚴，採捕更異常周密，倘若輕於嘗試，決難倖免，本總會承蔣兼總監的命令，促進禁毒要政，實不忍見死不敎，特再把條例摘引出來，並苦口婆心，向全國民衆切實警告，光陰一天一天的過去了，死期一天一天的到臨了，各色犯毒的人們，赶快各尋生路吧！此布。

中華民國二十五年二月　日

肺露魁

此藥內含松脂漿及野櫻果子汁配製而成專治傷風咳嗽喉痛音啞氣管枝發炎以及各種痨疾功效卓著靈驗無匹如有斯疾者請速服肺露魁其病即除誠化痰去咳第一聖藥也

每瓶大洋六角

福州中和大藥房化學醫士盧詩如監製

華僑迎賓館 菜部開幕

本部去年冬季閉幕茲擇舊歷二月初二日重行開幕整舊革新大加改良所有特色於下

(一)特聘名師　適口快捷
(二)節省經濟　便點便酌
(三)化學拼和　漢洋盤菜
(四)酒席出櫃　包辦隨意
(五)結婚宴會　特別招待

華僑公會啓事

本會呈請保護華僑起見案奉福建省府批准通飭各屬切實保護在案茲因利便僑胞出洋計如有請領護照因居鄉途遠不便往返請由本會代領可也如係本會會員眷屬出洋團聚者可到會請領眷屬證明書藉資證明此啓　館址台江汎路　電話二五八四

陳曦鬻字

楷隸　草篆

(字體)行書　魏碑　大篆　宋體　仿宋
(專寫)石印　雕刻　墻字　大幅　照牌　壽屏　墓誌　對聯　條幅　中堂

寓南台上杭街人壽保險舊址後進

本報出刊垂廿餘年紀載正確消息靈通中外各地無遠弗屆凡國內外之各種廣告登在本報者日見增多茲特函准

福建高等法院
凡關法律廣告
非登本報不生效力

高等法院覆本報之原函

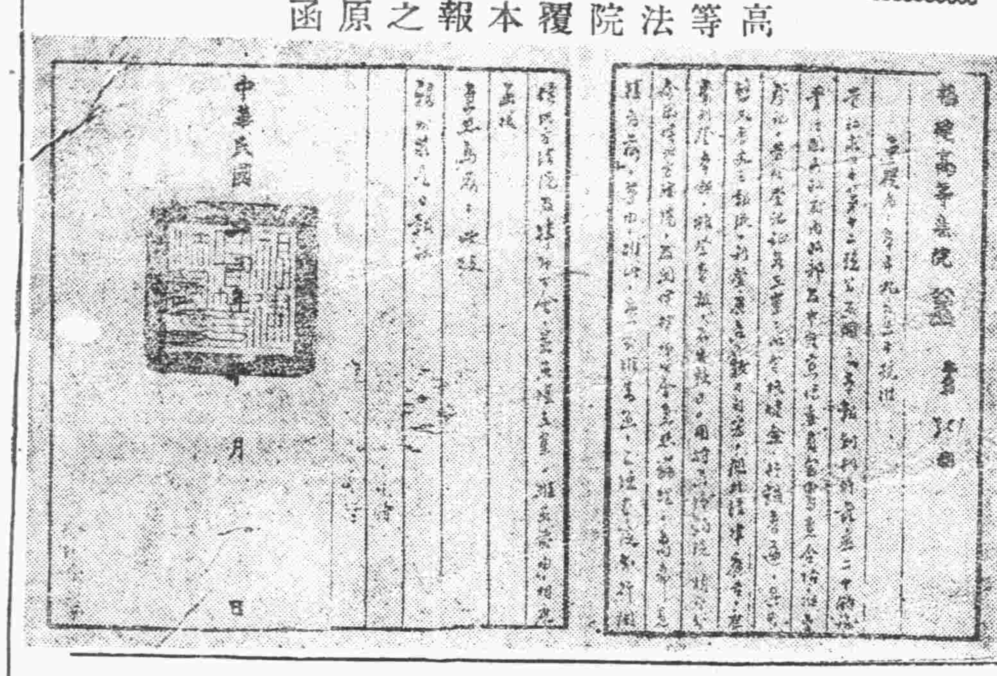
福建高等法院公函
中華民國　年　月　日

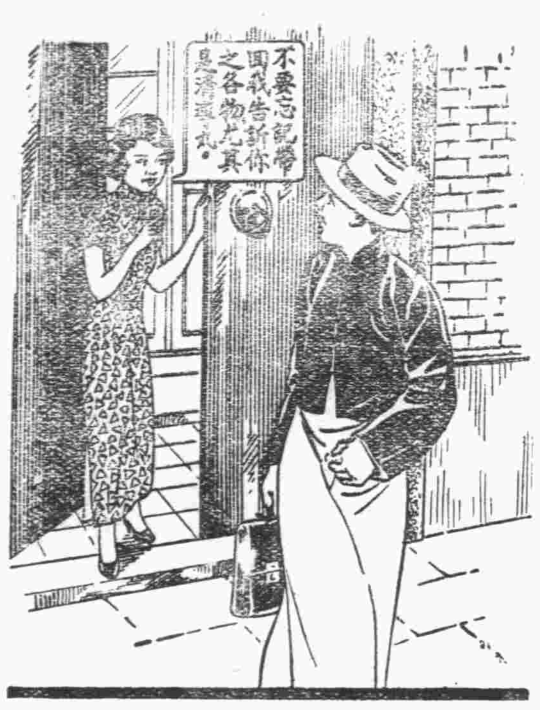

妻之所需

爲自身服飾關係添製新裝當然是妻之所需此外也許還要些飾物爲其夫者縱然予取予求但苟不知何時應給她一劑清導丸此種丈夫仍不得謂爲真能了解其妻者也如精神類喪性情暴燥或患作嘔頭痛膽汁不調消化失序舌苔厚膩口味苦澀須知此時也正其需要潤腸聖品韋廉士紅色清導丸之時也

清導丸性和効大功能清食道積滯振肝臟使內臟調整不論男女服之一劑之後往往即覺精神較佳身體較爽矣凡由腸胃擁塞而起之各症此丸均爲速効對症之良藥是故君宜常置清導丸於家中以備不時之需也

清導丸各藥房皆有出售或逕向上海江西路四五一號韋廉士醫生藥局函購每瓶大洋七角六瓶三元五角郵力不取

理由不一而足然其選用則同

請試用之

請今日即購李施德霖牙膏一管。此後三十天中。早晚各用一次。則世界上二百萬人士以上所以棄去別種擦牙品，而專用李施德霖牙膏之故。君不難自家證知。請觀君之齒牙光潔爲何如。齦部獲益爲何如。行見其更强壯而更健康矣。

李施德霖牙膏
LISTERINE TOOTH PASTE
又能使呼吸甜美

天壽堂海狗鞭健腎丸

君你的身體如斯虛弱。安能享人生樂趣。速服

男子腎部虛弱第一

華興藥房總經理

中亭街電話二八七三

代售處

恒康國藥號	南台觀音井
元壽堂國藥號	南台觀音井
診壽堂西藥房	南台觀音井
壽椿林國藥號	南台巷頭街
華來國藥號	南台臺江汎
天一參藥號	南台臺江汎
中一西藥房	南台臺江汎
中南西藥房	南台福新街
康年西藥房	南台福新街
同仁國藥號	南台中亭路
廣濟堂國藥號	南台中亭路
同吉國藥號	南台海防前
裕春康國藥號	南台石獅兜
宏仁國藥號	南台塔仔兜
壽同春國藥號	南台一保街
廣芝林國藥號	南台油巷下
和生國藥號	南台橫街
百齡國藥號	南台舖前頂
宏康國藥號	城內南大街
利亞西藥房	城內南大街
同春國藥號	城內南大街
耀華西藥房	城內南大街

愛園主人拆字潤例啓事

主人自束髮受書研究字學頗有心得參考易學闡明哲理垂卅餘年革命工作卅餘年畢業師範監獄法政三學校歷任行政司法海陸軍教育各機關閱歷滄桑無一非數自民廿一倦遊歸里息影愛園爰本初衷聊以折字自娛非敢云驗但承中外達人枉顧戶限爲穿謬承嘉許賜以哲學家預言家活神仙各徽號殊爲愧作但因避免習俗測字不得不持高潤例甲壹元乙五百丙三百掛號以先後爲序特細面議凡我親友其早諒諸住湯門兜永安街二號外埠寄來郵費五百隨到隨覆設硯園內時間早七時至晚六時

敬送

遺精早洩　健忘不孕　腎虧腦弱　神秘古方

並送靈藥醫圖賜索不取分文

先祖瑞章公宦遊舊都得自內宮治遺精早洩健忘不孕等症服後能使思想靈敏精關強固容顏潤美神效驚人先祖在日三十年來惠鄉里俱奏奇效遵囑公開濟世各界取方函索即寄(閩)

上海虹口塘山路　中國腎腦病院

中華現有良好公路
王君蔭槐現有良好健康

良好公路於一國文化之灌輸國家之興盛至有關係世界各國有見及此故於公路之修造與維持無不盡其能事年來中國此項建設已有長足之進步許多地方從前僅有羊腸小道供人步行現則汽車路縱橫互貫矣交通當局努力於此誠堪稱讚而工程專家之技術亦殊令人欽佩人們于欽佩工程專家技術之餘對于計劃江西公路建設之王蔭槐君所述韋廉士醫生紅色補丸裨益于其身體之事實當必大感興趣也王君近自政府後墻所來書云計劃辦理宜致心神少夜不安江西南昌省老十三號寓（鄙人前因江西路事疲倦飲食減眠身體瘦弱不能耐勞迭經調治無甚效驗最後試服韋廉士醫生紅色補丸二瓶未完飲食漸增精神漸強續服四瓶夜能安睡身體強壯矣現在辦事精力倍增不覺勞頓甚感韋廉士醫生紅色補丸之宏效也）韋廉士醫生紅色補丸由其清血補血健腦之功已馳名世界五十餘年爲治療血虧腦弱早老食積痛瘋婦女疾病無上上品君如需要一服補劑則韋廉士醫生紅色補丸正是君宜堅持購者也如尊處無從購買此丸請向上海江西路四五一號韋廉士醫生藥局函購定價每瓶大洋一元五角六瓶八元郵費在內

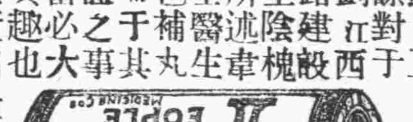

治療閣下小孩咳嗽
請用此簡便爽適之方法

小孩咳嗽爲何任其受苦給以美味之韋廉士吸入止咳片一枚使之吸其咳嗽喉痛之症即可迅速解除矣當此藥片在口中緩緩溶化之際即揮化一種消毒治療氣體週循全部呼吸器官潤喉清痰殺滅咳嗽傷風喉痛氣喘氣管支炎及一切喉胸各疾之病菌焉

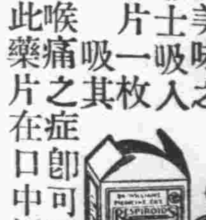

湖北堤頭福音堂劉煥廷君來書云（小兒前患咳嗽約經兩年迭服各藥均未見效最後令試韋廉士吸入止咳片不久即告痊愈矣不勝感謝之至）

韋廉士吸入止咳片係新式吸氣治劑藥片保證純潔安全對于成人幼童均奏一樣神效

各大藥房均有出售或逕向上海江西路四五一號韋廉士醫生藥局函購每大瓶大洋七角五分小瓶六角郵力免收

歐洲形勢緊張

法德勢將以兵戎相見

德無意撤退萊因河駐軍
法派大批軍隊駐防東部

△英法等國將對德加以可能制裁△

巴黎十四日電　法國會陸軍委會近對於萊因河工程暫防各鎮之兵現經調經鞏固邊陲防務不能不派兵充實原防地故連日有軍隊開往駐防法之東部

倫敦十四日電　關于洛迦諾公約簽字國現英法義比四國代表十三日在英外部開會議商妥德違約舉動定有可能計劃制裁避免劇烈衝突

日內瓦華聯電云　英法俄波蘭比利時羅馬尼西丹麥葡萄牙各國之外長皆已表示願參與倫敦會議應付德國之辦法足證時局之嚴重

默那電通社電　德國侵入萊因河同時德法國境日益緊張雙方對峙有一觸即發之危機

巴黎路透電　聞法國現主張如集體安全制所依照之條約國聯其他數國已告知法國亦同具此意惟法擬首先竭落迦諾公約與國聯盟約所供之一分可能性以對德兵重估萊因一事獲得滿意

上海電　巴黎十一日美聯電訊據可靠方面消息希特勒決定於今日派李賓特羅甫充其個人全權代表出席倫敦會議

華盛頓路透電　德元首希特勒今日諭令所有僑美德人向各當地德領署註冊以為徵兵之準備德僑民現雖不必立即加入惟遇緊急時官塲可接册徵遣

倫敦同盟社電　國聯理事會議長代理史丹里勃爾關於德國重整萊因非武裝區根據巴黎四國會議決定十四日在倫敦開緊急理事會於十一日正式對各關係國發出請帖

比京哈瓦斯電　國防部長維士本日向衆院軍事委員會發表宣言要求迅將政府國防改組計劃提付討論並謂德國在萊因河沿岸重行設防之後比國邊境保衛制度已被全部推翻應即變更計劃并主張徵新兵員額應由六萬二千名增至六萬七千名舉現服務士兵退任之後應全部或一部份留任藉以增加陸軍員額云

廣田與俄大使 討論俄軍集東北邊彊事

～請俄方速予撤兵～

上海十五日電　東京十四日電據東京報稱廣田與蘇俄大使於十四日討論俄軍集于東北邊疆事廣田請俄大使注意此事後聲明如不速予撤退不能稍減近日緊張時局

國民大會代表支配問題 立法院在慎重考慮

—各方立照中央規定原則辦理—

南京十五日電　關於國民大會代表支配問題立法院正在慎重考慮中現各方對代表產生方法一致主張依照中央規定原則辦理對於名額分配希望全國各省市各職業團體及華僑邊疆軍隊各部份均有相當數量代表參加國民大會俾得共同發表救國及建國意見

國聯請德國 派員出席行政院會議

倫敦十四日電　國聯行政院決定正式邀請德國以落迦諾簽字國資格派員來英於十六日午後三時半出席行政院會議對於法比二國所具聲請書提出答辯此次邀請由國聯祕書長愛文諾電致柏林政府云

蘭州天氣大變

狂風大作…拔樹毀屋　塵沙蔽空…不見天日

蘭州十五日電　此間天氣大有變動安西一帶近日狂風大作拔樹毀屋塵沙蔽空不見天日五晝夜不息蘭州連日大雪奇寒為數十年來所未有現象

譚道源晤何鍵 商邊區剿匪

長沙十四日電　譚道源十四日由漢來湘與何鍵商洽湘贛兩省邊區剿匪事宜

褚民誼抵杭

杭州十五日電　褚民誼來杭準備就浙省國術館館長新職

陳璧君電稱 汪精衛在外精神較佳

～謂一俟康復即返國～

上海十五日電　某方接陳璧君由德來電稱汪精衛在德精神較未出國前為佳一俟健康完全恢復時即行返國云

全國郵務工會 昨舉行第三次全國代表大會

～下午即繼開預備會議～

上海十五日電　全國郵務總工會十五日晨十時假甯波同鄉會址舉行第三次全國代表大會開幕禮到各省代表及來賓共二百餘人東北郵工代表亦來參加下午繼開預備會議

蕭賀股匪 竄抵貓兒山將窺鎮雄

▲…連日官軍與匪激戰…▼

長沙十五日電　黔軍蕭賀匪大股十日由寸鐵塲東竄林口其偽第六師由奎香北竄一小部已抵貓兒山南之核桃坪似有進窺鎮雄或由鎮雄間逃竄之模樣我軍八九兩日在以則河與匪激戰斃匪四百餘十一日經渴鐵塲奎香續進劉建緒郝峯部向畢節前進

西南政會呈請國府 嚴拒日人要挾

△…及剷除祕密外交…▽

廣州電訊　國民政府西南政務委員會前日開第二一四次政務會議出席委員鄒魯蕭佛成陳濟棠林翼中區芳浦黃季陸張任民麥煥章劉蘆隱林雲陔陳融郭席中央執行委員西南執行部祕書長劉紀文本會祕書長陳融兩廣外交特派員甘介侯主席鄒魯是日決議要案數件

又電　昨日國民政府委員會議第二一四次政務會主席鄒魯報告國民政府文官處函為奉主席交下貴會有電為中日召開調整會議之風愈傳愈盛切望政府嚴絕日人要挾於所謂三原則者據理駁斥以彰正義一切所謂外交祕密尤應力予鏟除希望校正一案奉諭交行政院等因陳函交外函達查照函一件

廈監獄 將告絕糧

電省請示辦法

高等法院昨接廈門監獄兼看守所長盧附鳳電稱自去年十二月一日就職後已閱三月餘查本監人犯原限二百三十名但溢額囚糧恒超過四百名以上三個餘月缺款及該監經費計共四千餘元俱由所長設法墊補現因羅掘俱窮四百餘犯嗷嗷待哺地方法院因被前所長許午乾積欠甚多不允擔借無法維持請示辦法否則囚犯有絕糧之虞云

兒童衛生展覽會 徵集出品

全省兒童年實施委員會昨接全國兒童年實施委員會來函云本會定於本年六月間在首都舉行全國兒童衛生展覽會此項展覽材料之內容分為下列三種：一，兒童之健康生活二，兒童自製之衛生成績三，辦理兒童健康教育及活動成績貴會辦理健康教育有年有相當成績茲檢奉兒童衛生展覽會辦法大綱一份請即查照該項辦法大綱搜集此項展覽材料於本年五月底以前寄京以便陳列事關兒童健康幸福尚希辦理見復為荷現該會已轉函各縣徵集矣

油渣車狀況

福廈路

福廈公路直透快車用油渣車行駛已載本報茲查該車裝置頗為美觀狀如無軌電車身染咖非色客座二十位內設簾織靠椅車手各種設備完善其速率以走中坦路途言之則較舊通車為快惟越山過嶺時微嫌稍有遜色但用油方面可比用電油者省却一部以上云

晉江 私土允斥

△禁委會令緝辦▽

省禁烟委員會近查悉晉江縣境存有土膏五元不必向外購備而沿海如塔頭東西深滬金井群芝等處偷運入口之外膏為數極鉅又晉江禁烟會辦理亦極不健全昨已令仰該縣長分別緝辦及改善云云

荷屬竟限制 華僑進口

閩人出洋謀生者以往荷屬為最多最近荷屬又頒行新例凡出國華僑如攜眷屬往荷屬日里巴達維亞泗水三寶壟巨港萬鴉老蘇門答臘萬隆文島各地者均須攜帶結婚證書及當地區保甲長證明縣政府蓋印方許登岸并須每人先繳荷幣一百五十盾交該地政府為保證金俟調查屬實六個月內可以給還否則沒收驅逐出境如丈夫在荷屬其妻自往或攜子女同往者每人亦交荷幣一百五十盾并呈繳婚書查還來僑民因不明上項新例被配回或驅逐者實繁有徒云

各菜社

請免燒猪正副稅

城台各大菜社以營業艱窘條對於燒豬正附稅未能負担昨經南軒號為代表向閩侯屠宰稅局呈准免徵該稅聞局方以無欵有關批復不准云

農人之妻 私奔

～經探知報警拘獲　竟不願隨夫同歸～

張依品年二十六歲長樂人住洋下業農妻林氏長樂人年十八住港頭娶已四載於民國十三年八月間私奔前日品探知其妻在於橋南陳厝衙報警將林氏拘獲帶入倉人廟分駐所經訊據林氏稱前四年由母招贅張依品為壻因該品素性懶惰不事生業不顧家計約三個月即與分居隨母移寓港頭鄉近日在陳厝衙作女工自給不願再與同居等語遂將二人一併送往第五分局轉送公安局訊辦云

女評話員 臨街說書

：被警拘去罰辦…

本市女評話員衆負豔名之雲卿頗得一般輕薄少年所賞識前晚南後街衣錦坊三和館店因祝神醮聘請雲卿演台搭在臨街致交通幾至斷絕經該段巡警向前制止不服即將該雲卿評話員拘所送局罰辦云

地痞當街 調戲婦女

—其夫質問反被毆打　投告警所拘獲訊辦—

橋南泛船浦業漆器店之林述暖者於前日同其妻並弟婦等數人往上渡尾應酬歸來路由新亭地方經過時已入晚八時許有上渡地痞許詩學前經拘送公安局拘禁有案保釋後應不使改任家無所事事終日游蕩調戲婦女適是晚學酒氣迫人亦在該處迎面而來向前調戲該婦等暖向前質問被其毆打身中鈔票失落十餘元當經報告上渡分駐所派警前往轄外新亭烟館中將許詩學拘拿送往第五分局訊辦除將林述暖保外該許詩學送往公安局訊辦云

大公醫院廣告

開幕紀念　藥費減省

主治　內科　兼治外科婦產科及一切疑難各症　小兒科

戒烟用德國新式戒烟丸可望斷癮（主劑則Hes hyso Chot ralin外七種合成）

熱帶病胃腸病乾溼毒神經衰弱等症用最新科學治療血液清濁及身體健康檢查病室臨河設備周到隨時入院療養優待掛號免費但每日上午八時以前來院者

院長醫學士周建光

遺失聲明

前夜斗中街火警遺失臨警臂章第三十三號一枚特此登報聲明作廢

達道救火會臨警員林壽祺啓

程明倫律師受任常年法律顧問

閩侯縣羣生醫學研究會　福州私立復興小學校

如有侵害上列法益者本律師依法保障之責此告

事務所南台潭尾街一三七號

律師黃萱耀堂

律師趙律君

免費實授家庭工藝

本社精教肥皂洋燭乾電電鍍化粧品粉糖菓罐頭食物文具飄味…

退股聲明

陳妹仔前向東大路南華僑深記攤出湯房茶室店屋一座鳩集九股經營湯業嗣因生理未能起色由民國…正月三十日起妹自愿將自已二股讓與張家康等營業…

感謝良醫李肖春先生

啓者診於客歲十二月間忽得血行障礙腹部痞結症疊延中西各醫診治毫無見效…

閩江來往船期

運輸處　平潭　三月十六日往…

骨痛先須補腎

第威德補腎丸

骨痛風濕劇烈難忍及至骨痛以及每日感覺痛苦使君一似加多五十歲者斯皆因腎虧而起也

第威德補腎丸為治腎虧之無上良藥　功能滋補腎部強健身體而使血液中之尿酸除蓋斯釐尿強酸質日久即成為尿酸晶存留於骨節肌肉間作劇烈之痛楚故用第威德補腎丸治各種因腎虧而起之疾病如骨痛背痛腰痠風濕等最為靈驗　各大藥房均有經售

清尿消毒　強身延壽

南台台江路泗佛道。陳逢樓旅社經理

福州城內總督口。天源齋京菓號經理

各埠分售店及藥房均售

咳嗆・氣喘・咯血

此肺病之現象也

君將如何考慮治療

金橘霜

「金橘霜」採取國產珍貴原料，用科學方法，提取各藥中之精液，嚴密製成。專治各期肺癆，咸冒咳找，喉癢咯血，日夜不止，咳嗽痰飲，乾咳，寒咳，失音，痰腥，夜汗等肺疾。本藥不但能制止癆菌生殖，且能撲滅癆菌，安全靈效。實為現代第一流肺病聖品也

化痰止咳順肺平喘特效劑

（價目小二大元）

上海永和堂藥房發行

半夏餅　主治…寒咳久嗽，乾咳咳血，哮喘失音，痰涎痰腥，一切肺疾！　施製　價目

胃寶丹　主治…肝胃氣痛，吐酸脇痛，反胃，急慢性胃腸炎，消化失常　施製　價目四角

太乙丹　主治…寒熱氣急，傷風咳嗽，吐瀉痞積，驚風夜啼，遺尿，一切嬰孩各症　兒科聖劑　價目四角

保腎丸　主治　急慢性淋病，白赤濁，尿道炎，膀胱炎，一切腎患。　施製　價目五角

上海北山西路永和堂藥房發行　均有經售

鈣-鉍-鎂

◀專治胃痛靈驗無比▶

美國威廉華納公司出品

◀各大藥房均有經售▶

自病必有藥

敬啟者小兒五歲時得出疹之症極危數閱月始脫體然疹症雖愈而身體瘦不可言歷九年之久服諸藥診能使其強壯待至今年秋間則寒熱往來夜則盜汗延請中西醫診治不能見効幸遇友人告知台江[illegible]中和大藥房有趙臻發醫師其人臨症極為細心何不往求等語於是帶仝小兒前往求治當先生生處方服藥一瓶即非常見効再診數次諸病全愈今則精神美滿身體壯健乃先生再造之恩近後

新式可樂泡

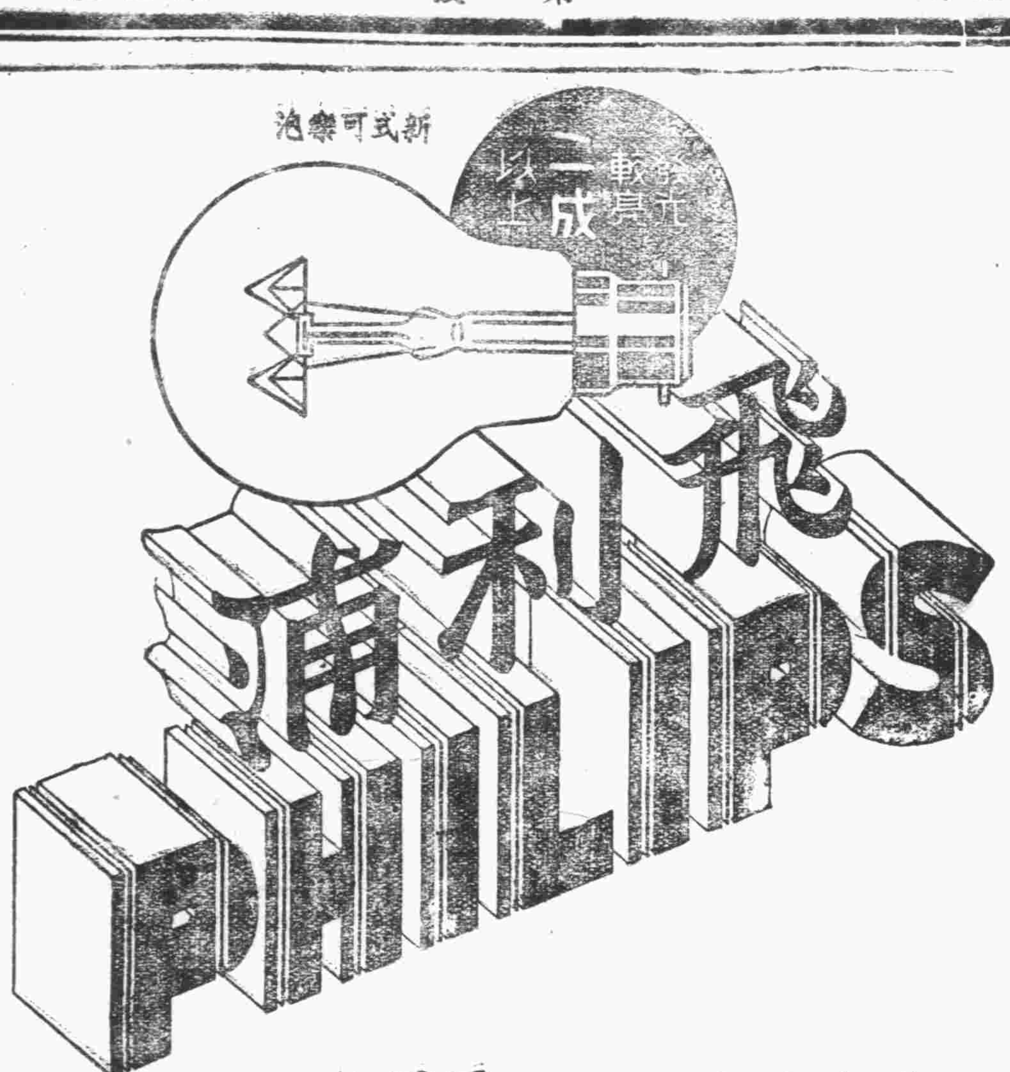

用雜牌燈泡。費了十成電費。而祇得到六七成的光度。換一句話說。就是損失了二三成的金錢。以電費十元計算。就損失了二三元。雖然在泡價上省下幾角錢。仍舊不合算。精明人因此都用的確可靠的飛利浦老牌燈泡。因為飛利浦老牌燈泡。發光較亮二成以上。最是合算。

各大電料行均有出售

上海 中和燈泡公司

飛利浦 老牌燈泡

B-3-36

各大電料行均有經售

有財物者亟宜注意

語云一星之火可焚巨廈火災之足以危害財物可想而知本公司為保障商元開業以來僉經三十載而中國各民財物安全起見實備資本壹白二十萬大市鎮及南洋羣島均有分局及代理處業蒙愛國士商格外光顧營業日見發展現更設代理處於福州以便各界投保倘蒙惠顧價格克己辦理通融有財物者既得本公司之保障雖險而不險矣此佈

香港先施保險置業有限公司
總經理先施公司
正司理夏從周
副司理鄭文耀
福州代理陳絅文

商標 解百勒 天然維他命類 麥精魚肝油

TRADE MARK 'KEPLER' 商標

COD LIVER OIL WITH MALT EXTRACT

「解百勒」麥精魚肝油具有天然狀態而未經改造之維他命甲乙丁三種皆經生物學上之試驗而認許者味美適口易於消化非僅為柔弱兒童或成人之完美補食且為健康者日常食物外所宜加添之有價值輔佐食品

本品貼有華文瓶簽各藥房或百貨商店均有出售

BURROUGHS WELLCOME & CO.
(PROPRIETORS: THE WELLCOME FOUNDATION LTD., LONDON, ENGLAND)
LONDON AND SHANGHAI

英國倫敦 中華上海
寶威大藥行
(英商威氏基金有限公司)

將此券剪下並附詳細地址寄至本行當贈解百勒麥精魚肝油說明書

Sh—132—a

余有皮病必用

兜安氏馳名藥膏

諸君亦用此藥乎

兜安氏馳名藥膏為皮病之最佳藥品久為用者所公認專治一切皮病瘡瘍癩癬疥濕疹痔瘡爛腳蟲咬刀傷等純用貴重藥料製成奏效神速治愈之人數對萬千雖重性皮病亦無不治愈而愈後不留疤痕尤為難能可貴此所以兜安氏馳名藥膏能馳名天下而各國人士之所以樂予介紹患者盍試之

各埠藥房均有出售
此膏分大盒小盒兩種
上海江西路四八九兜安氏西藥公司

第廿一期

航空公路建設獎券

四月三日開獎

頭獎廿五萬元

一等獎一號 獨得二十五萬元
二等獎四號 各得五萬元
三等獎二十號 各得一萬元
四等獎一百號 各得二千元
此外尚有獎額三萬餘號

國民政府航空公路建設獎券辦事處發行
上海愛多亞路一八三至九號

售卷處福州洲邊河沿街二號大昌公司

(十九)三

兒童在求學時代學業之優劣全視記憶力之強弱為標準如在此時期常給兒童一匙富有滋養之……

司各脫乳白鱉魚肝油

則既能增加其記憶力又能助長其發育強健其筋骨因此魚肝油內富含維他命與礦質乃兒童營養之要素也

各大藥房均有出售

中國總經理
英商卜內門洋碱有限公司

好事將近 奈暗疾何

終身之大事瞬屆。而淋濁之暗疾未愈。既慮見惡新人。復慮累及子嗣。興念及此。不寒而慄。山得爾彌地，成分純正。藥力穩妥。不論新淋老濁，誠能依法服之。確能於最短期內治愈。並可保證斷根，永不復發。請即試服之。

全國各地中外藥房均有出售
備有專論淋濁小冊承索即奉
法國基利謀藥廠精製
華商新華行獨家經理
上海江西路三六七號

(一)

法國老牌
山得爾彌地